

# IMATRAN

11.8.2022 –

3.6.2023

# PAIKALLISLIIKENNE



# IMATRA



11.8.2022 – 3.6.2023  
TALVI

**Reitti:** Vuoksenniskantie - Rönkäntie - Ratamokatu - Torikatu - Karjalantie - Kartanonkatu - Sotkulammentie - Linnansuontie - Savikannantie - Imatrankoskentie - Helsingintie - Einonkatu - Olavinkatu - Esterinkatu - Heikinkatu - Vuoksenrannankatu - Koulukatu - Tainionkoskentie - Joutsenonkatu - Paperharjuntie - Pienmustalammintie - Saimaantie - Tainionkoskentie - Tornansillantie - Vuoksenniskantie - Honkaharju - Vuoksenniskantie

## ARKISIN

Vuokseniska	Vintteri	Imatrankoski	Keskusasema	Mustalampi	Honkaharju	Vuokseniska
-	-	-	07:10	07:20	07:25	07:30
07:30	07:45	08:00	08:10	08:20	08:25	08:30
08:30	08:45	09:00	09:10	09:20	09:25	09:30
09:30	09:45	10:00	10:10	10:20	10:25	10:30
10:30	10:45	11:00	11:10	11:20	11:25	11:30
11:30	11:45	12:00	12:10	12:20	12:25	12:30
12:30	12:45	13:00	13:10	13:20	13:25	13:30
13:30	13:45	14:00	14:10	14:20	14:25	14:30
14:30	14:45	15:00	15:10	15:20	15:25	15:30
15:30	15:45	16:00	16:10	16:20	16:25	16:30
16:30	16:45	17:00	17:10	17:20	17:25	17:30
*17:30	17:45	18:00	18:10	-	-	-

## LAUANTAISIN

Vuokseniska	Vintteri	Imatrankoski	Keskusasema	Mustalampi	Honkaharju	Vuokseniska
-	-	12:45	12:55	13:05	13:10	13:15
13:15	13:30	13:45	13:55	14:05	14:10	14:15
14:15	14:30	14:45	14:55	15:05	15:10	15:15
15:15	15:30	15:45	15:55	16:05	16:10	16:15
16:15	16:30	16:45	16:55	17:05	17:10	17:15

Kaikki vuorot käyvät Honkaharjussa ennen Vuoksenniskalle saapumista.

Kursivoidut ajat ovat arvioituja lähtöaikoja.

\* Koskinäytöspäivinä ko. vuoro päättyy Imatrankoskelle (11.-28.8., 3.-4.9., 15.-16.10. sekä 22.-23.10.)

2

11.8.2022 – 3.6.2023  
TALVI

**Reitti:** Vuoksenniskantie - Honkaharju - Vuoksenniskantie - Tornansillantie - Tainionkoskentie - Saimaantie - Pienmustalammintie - Paperharjuntie - Joutsenonkatu - Tainionkoskentie - Koulukatu - Vuoksenrannankatu - Heikinkatu - Esterinkatu - Olavinkatu - Einonkatu - Helsingintie - Imatrankoskentie - Savikannantie - Linnansuontie - Sotkulammentie - Kartanonkatu - Karjalantie - Torikatu - Ratamokatu - Rönkäntie - Vuoksenniskantie

## ARKISIN

Vuoksen- niska	Honka- harju	Musta- lampi	Keskus- asema	Imatran- koski	Vintteri	Vuoksen- niska
06:15	06:20	06:25	06:35	06:45	07:00	07:15
07:15	07:20	07:25	07:35	07:45	08:00	08:15
08:15	08:20	08:25	08:35	08:45	09:00	09:15
09:15	09:20	09:25	09:35	09:45	10:00	10:15
10:35	10:40	10:45	10:55	11:05	11:20	11:35
11:35	11:40	11:45	11:55	12:05	12:20	12:35
12:35	12:40	12:45	12:55	13:05	13:20	13:35
13:35	13:40	13:45	13:55	14:05	14:20	14:35
14:35	14:40	14:45	14:55	15:05	15:20	15:35
15:35	15:40	15:45	15:55	16:05	16:20	16:35
16:35	16:40	16:45	16:55	17:05	17:20	17:35

## LAUANTAISIN

Vuoksen- niska	Honka- harju	Musta- lampi	Keskus- asema	Imatran- koski	Vintteri	Vuoksen- niska
08:50	08:55	09:00	09:10	09:20	09:35	09:50
09:50	09:55	10:00	10:10	10:20	10:35	10:50
10:50	10:55	11:00	11:10	11:20	11:35	11:50
11:50	11:55	12:00	12:10	12:20	-	-

Kaikki vuorot käyvät Honkaharjussa Vuoksenniskalta lähdön jälkeen.

Kursivoidut ajat ovat arvioituja lähtöaikoja.

**1**      **2**

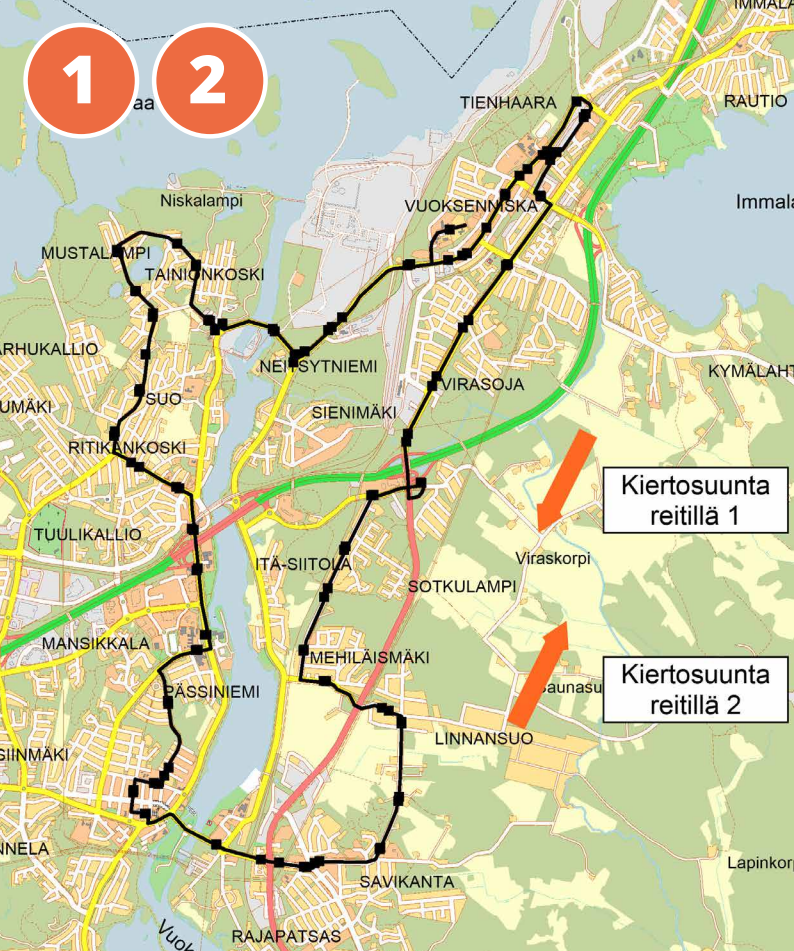

**Kiertosuunta  
reitillä 1**

**Kiertosuunta  
reitillä 2**

**Reitti:** Vuoksenniskantie - Rönkäntie - Ratamokatu - Torikatu - Karjalantie - Kartanonkatu - Sotkulammentie - Linnansuontie - Savikannantie - Imatrankoskentie - Helsingintie - Einoinkatu - Olavinkatu - Esterinkatu - Heikinkatu - Vuoksenrannankatu - Koulukatu - Tainionkoskentie - Joutsenokatu - Paperharjuntie - Piennustalammintie - Saimaantie - Tainionkoskentie - Tornansillantie - Vuoksenniskantie - Honkaharju - Vuoksenniskantie

**Linja 2 kulkee vastakkaiseen suuntaan.**

3

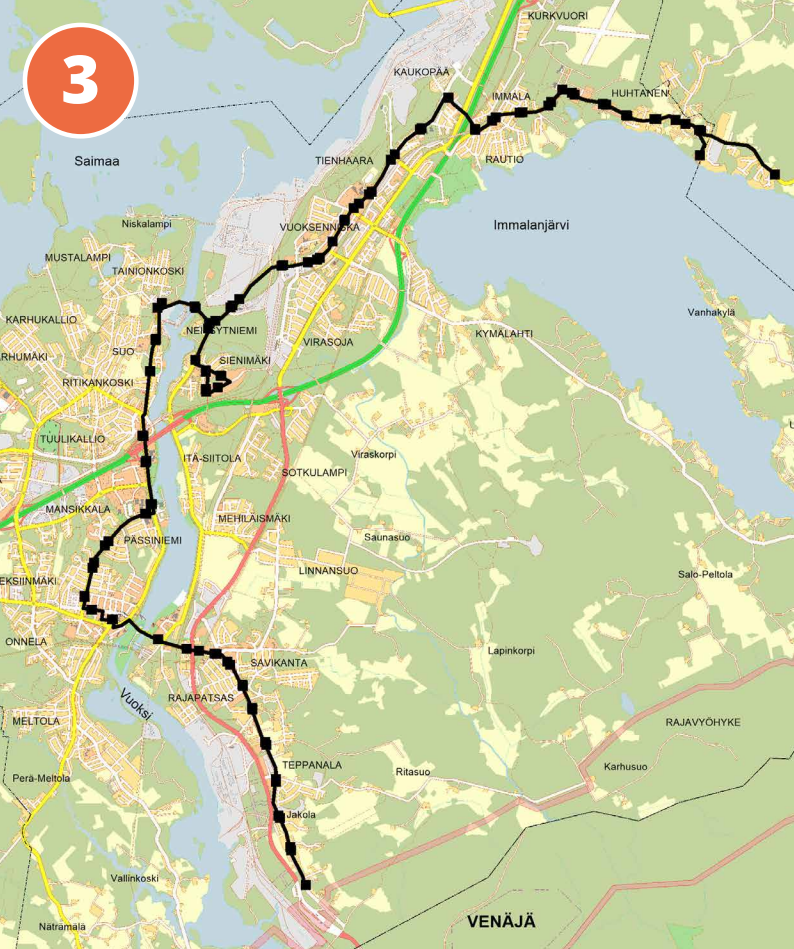

**Reitti:** Päivärannantie - Niskapietiläntie - Kaukopäänkatu - Ruokolahdentie - Vuoksenniskantie - Sienimäenkatu - Rouskunkatu - Liehokatu - Sienimäenkatu - Vuoksenniskantie - Tornansillantie - Tainionkoskentie - Koulukatu - Lappeentie - Esterinkatu - Olavinkatu - Einoinkatu - Helsingintie - Imatrankoskentie - Ensontie

3



11.8.2022 – 3.6.2023

TALVI

**Reitti Huhtasesta Jakolaan:** Päivärannantie - Niskapietiläntie - Kaukopäänkatu - Ruokolahdentie - Vuoksenniskantie - Sienimäenkatu - Rouskunkatu - Liekokatu - Sienimäenkatu - Vuoksenniskantie - Tornansillantie - Tainionkoskentie - Koulukatu - Lappeentie - Esterinkatu - Olavinkatu - Einonkatu - Helsingintie - Imatrankoskentie - Ensontie

## ARKISIN

Huhtasen koulu	Huhtanen	Vuoksen- niska	Keskusasema	Imatrankoski	Jakola
-	06:10	06:25	06:40	06:50	07:05
07:05	-	07:20	07:40	07:50	08:05
-	07:35	07:50	08:10	08:20	08:35
-	08:05	08:20	08:40	08:50	09:05
-	08:35	08:50	09:10	09:20	09:35
-	09:05	09:20	09:40	09:50	10:05
-	09:35	09:50	10:10	10:20	10:35
-	10:05	10:20	10:40	10:50	11:05
10:35	-	10:50	11:10	11:20	11:35
-	11:05	11:20	11:40	11:50	12:05
-	11:35	11:50	12:10	12:20	12:35
-	12:05	12:20	12:40	12:50	13:05
-	12:35	12:50	13:10	13:20	13:35
-	13:05	13:20	13:40	13:50	14:05
-	13:35	13:50	14:10	14:20	14:35
-	14:05	14:20	14:40	14:50	15:05
-	14:35	14:50	15:10	15:20	15:35
-	15:05	15:20	15:40	15:50	16:05
-	15:35	15:50	16:10	16:20	16:35
16:55	-	17:15	17:30	17:40	17:55
17:55	-	18:15	18:30	18:40	18:55
-	18:55	19:10	19:25	19:35	19:50
-	19:50	20:05	20:20	20:30	20:45
-	20:40	20:55	21:10	21:20	21:35
-	21:50	22:05	22:20	22:30	22:45

Keltaiset ns. kauppavuorot ajavat Keskuskadun ja Tietäjänkadun kautta, jolloin uimahallin ja koulun pysäkki jää pois.

Huhtasessa käännpaikka on Päiväranta.

3

11.8.2022 – 3.6.2023  
TALVI

**Reitti Huhtasesta Jakolaan:** Päivärannantie - Niskapietiläntie - Kaukopäänkatu - Ruokolahdentie - Vuoksenniskantie - Sienimäenkatu - Rouskunkatu - Liekokatu - Sienimäenkatu - Vuoksenniskantie - Tornansillantie - Tainionkoskentie - Koulukatu - Lappeentie - Esterinkatu - Olavinkatu - Einonkatu - Helsingintie - Imatrankoskentie - Ensontie

## LAUANTAISIN

Huhtanen	Vuoksenniska	Keskusasema	Imatrankoski	Jakola
07:05	07:20	07:40	07:50	08:05
08:55	09:10	09:25	09:35	09:50
10:45	11:00	11:15	11:25	11:40
12:35	12:50	13:05	13:15	13:30
13:30	13:45	14:00	14:10	14:25
14:20	14:35	14:50	15:00	15:15
16:05	16:20	16:35	16:45	17:00
17:00	17:15	17:30	17:40	17:55
17:55	18:15	18:30	18:40	18:55
18:55	19:10	19:25	19:35	19:50
19:50	20:05	20:20	20:30	20:45
20:40	20:55	21:10	21:20	21:35
21:50	22:05	22:20	22:30	22:45

## SUNNUNTAISIN

Huhtanen	Vuoksenniska	Keskusasema	Imatrankoski	Jakola
07:05	07:20	07:40	07:50	08:05
08:55	09:10	09:25	09:35	09:50
10:45	11:00	11:15	11:25	11:40
12:35	12:50	13:05	13:15	13:30
14:20	14:35	14:50	15:00	15:15
16:05	16:20	16:35	16:45	17:00
17:55	18:15	18:30	18:40	18:55
19:50	20:05	20:20	20:30	20:45
21:45	22:00	22:15	22:25	22:40

Keltaiset ns. kauppavuorot ajavat Keskuskadun ja Tietäjänkadun kautta, jolloin uimahallin ja koulun pysäkki jää pois.

Huhtasessa käänköpaikka on Päiväranta.



11.8.2022 – 3.6.2023

TALVI

**Reitti Jakolasta Huhtaseen:** Ensontie - Imatrankoskentie - Helsingintie - Einonkatu - Olavinkatu - Esterinkatu - Lappeentie - Koulukatu - Tainionkoskentie - Tornansillantie - Vuoksenniskantie - Sienimäenkatu - Liekokatu - Rouskunkatu - Sienimäenkatu - Vuoksenniskantie - Ruokolahdentie - Kaukopäänkatu - Niskapietiläntie - Päivärannantie

## ARKISIN

Jakola	Imatrankoski	Keskusasema	Vuoksenniska	Huhtanen	Huhtasen koulu
05:20	05:30	05:40	05:55	06:10	-
06:15	06:25	06:35	06:50	-	07:05
07:05	07:15	07:25	07:45	08:05	-
07:35	07:45	07:55	08:15	08:35	-
08:05	08:15	08:25	08:45	09:05	-
08:35	08:45	08:55	09:15	09:35	-
09:05	09:15	09:25	09:45	10:05	-
09:35	09:45	09:55	10:15	-	10:35
10:05	10:15	10:25	10:45	11:05	-
10:35	10:45	10:55	11:15	11:35	-
11:05	11:15	11:25	11:45	12:05	-
11:35	11:45	11:55	12:15	12:35	-
12:05	12:15	12:25	12:45	13:05	-
12:35	12:45	12:55	13:15	13:35	-
13:05	13:15	13:25	13:45	14:05	-
13:35	13:45	13:55	14:15	14:35	-
14:05	14:15	14:25	14:45	15:05	-
14:35	14:45	14:55	15:15	15:35	-
15:05	15:15	15:25	15:45	16:05	-
15:35	15:45	15:55	16:15	-	16:35
16:05	16:15	16:25	16:45	17:05	-
16:50	17:00	17:10	17:30	17:50	-
*17:55	18:05	18:15	18:30	18:45	-
18:55	19:05	19:15	19:30	19:50	-
19:50	20:00	20:10	20:25	20:40	-
20:55	21:05	21:15	21:30	21:45	-
21:35	21:45	21:55	22:10	22:25	-
22:50	23:00	23:10	23:25	23:40	-

Keltaiset ns. kauppavuorot ajavat Keskuskadun ja Tietäjänkadun kautta, jolloin uimahallin ja koulun pysäkki jää pois.

\* Koskinäytöspäivinä ko. vuoro päättyy Imatrankoskelle (11.-28.8., 3.-4.9., 15.-16.10. sekä 22.-23.10.)

Huhtasessa käänköpaikka on Päiväranta.



3

11.8.2022 – 3.6.2023  
TALVI

**Reitti Jakolasta Huhtaseen:** Ensontie - Imatrankoskentie - Helsingintie - Einonkatu - Olavinkatu - Esterinkatu - Lappeentie - Koulukatu - Tainionkoskentie - Tornansillantie - Vuoksenniskantie - Sienimäenkatu - Liekokatu - Rouskunkatu - Sienimäenkatu - Vuoksenniskantie - Ruokolahdentie - Kaukopäänkatu - Niskapietiläntie - Päivärannantie

## LAUANTAISIN

Jakola	Imatrankoski	Keskusasema	Vuoksenniska	Huhtanen
08:05	08:15	08:25	08:40	08:55
09:50	10:00	10:10	10:25	10:45
11:45	11:55	12:05	12:20	12:35
12:40	12:50	13:00	13:15	13:30
13:30	13:40	13:50	14:05	14:20
14:25	14:35	14:45	15:00	15:15
15:15	15:25	15:35	15:50	16:05
17:00	17:10	17:20	17:35	17:45
17:55	18:05	18:15	18:30	18:45
18:55	19:05	19:15	19:30	19:50
19:50	20:00	20:10	20:25	20:40
20:55	21:05	21:15	21:30	21:45
21:35	21:45	21:55	22:10	22:25
22:50	23:00	23:10	23:25	23:40

## SUNNUNTAISIN

Jakola	Imatrankoski	Keskusasema	Vuoksenniska	Huhtanen
08:05	08:15	08:25	08:40	08:55
09:50	10:00	10:10	10:25	10:45
11:45	11:55	12:05	12:20	12:35
13:30	13:40	13:50	14:05	14:20
15:15	15:25	15:35	15:50	16:05
17:00	17:10	17:20	17:35	17:50
18:55	19:05	19:15	19:30	19:50
20:55	21:05	21:15	21:30	21:45
22:50	23:00	23:10	23:25	23:40

Keltaiset ns. kauppavuorot ajavat Keskuskadun ja Tietäjänkadun kautta, jolloin uimahallin ja koulun pysäkki jää pois.

Huhtasessa käänköpaikka on Päiväranta.



**Reitti aamupäivä:** Tainionkoskentie - Imatrankoskentie - Helsingintie - Einonkatu - Olavinkatu - Esterinkatu - Helsingintie - Viipurintie - Räikköläntie - Vallinkoskentie - Viipurintie - Helsingintie - Esterinkatu - Olavinkatu - Einonkatu - Helsingintie - Imatrankoskentie - Tainionkoskentie - Joutsenonkatu - Tainionkoskentie

**Reitti iltapäivä:** Tainionkoskentie - Imatrankoskentie - Helsingintie - Einonkatu - Olavinkatu - Esterinkatu - Helsingintie - Viipurintie - Vallinkoskentie - Räikköläntie - Viipurintie - Helsingintie - Esterinkatu - Olavinkatu - Einonkatu - Helsingintie - Imatrankoskentie - Tainionkoskentie - Joutsenonkatu - Tainionkoskentie

### ARKISIN (aamupäivä)

Keskus- asema	Imatran- koski	Perä- Meltola	Salo- Issakka	Imatran- koski	Pistetalo	Keskus- asema
-	07:05	07:10	07:20	07:40	07:45	07:55
07:55	08:05	08:10	08:20	08:40	08:45	08:55
08:55	09:05	09:10	09:20	09:40	09:45	09:55
09:55	10:05	10:20	10:30	10:40	10:45	10:55

### ARKISIN (iltapäivä)

Keskus- asema	Pistetalo	Imatran- koski	Salo- Issakka	Perä- Meltola	Imatran- koski	Keskus- asema
12:05	12:10	12:15	12:35	12:45	12:50	13:05
13:05	13:10	13:15	13:35	13:45	13:50	14:05
14:15	14:20	14:25	14:45	14:55	15:00	15:15
15:15	15:20	15:25	15:45	15:55	16:00	16:15
16:15	16:20	16:25	16:45	16:55	17:00	17:15
17:15	17:20	17:25	17:45	17:55	18:00	18:15

Kursivoidut ajat ovat arvioituja lähtöaikoja.



**Reitti aamupäivä:** Tainionkoskentie - Imatrankoskentie - Helsingintie - Einoinkatu - Olavinkatu - Esterinkatu - Helsingintie - Viipurintie - Rääkköläntie - Vallinkoskentie - Viipurintie - Helsingintie - Esterinkatu - Olavinkatu - Einoinkatu - Helsingintie - Imatrankoskentie - Tainionkoskentie - Joutsenonkatu - Tainionkoskentie

**Reitti iltapäivä:** Tainionkoskentie - Imatrankoskentie - Helsingintie - Einoinkatu - Olavinkatu - Esterinkatu - Helsingintie - Viipurintie - Vallinkoskentie - Rääkköläntie - Viipurintie - Helsingintie - Esterinkatu - Olavinkatu - Einoinkatu - Helsingintie - Imatrankoskentie - Tainionkoskentie - Joutsenonkatu - Tainionkoskentie

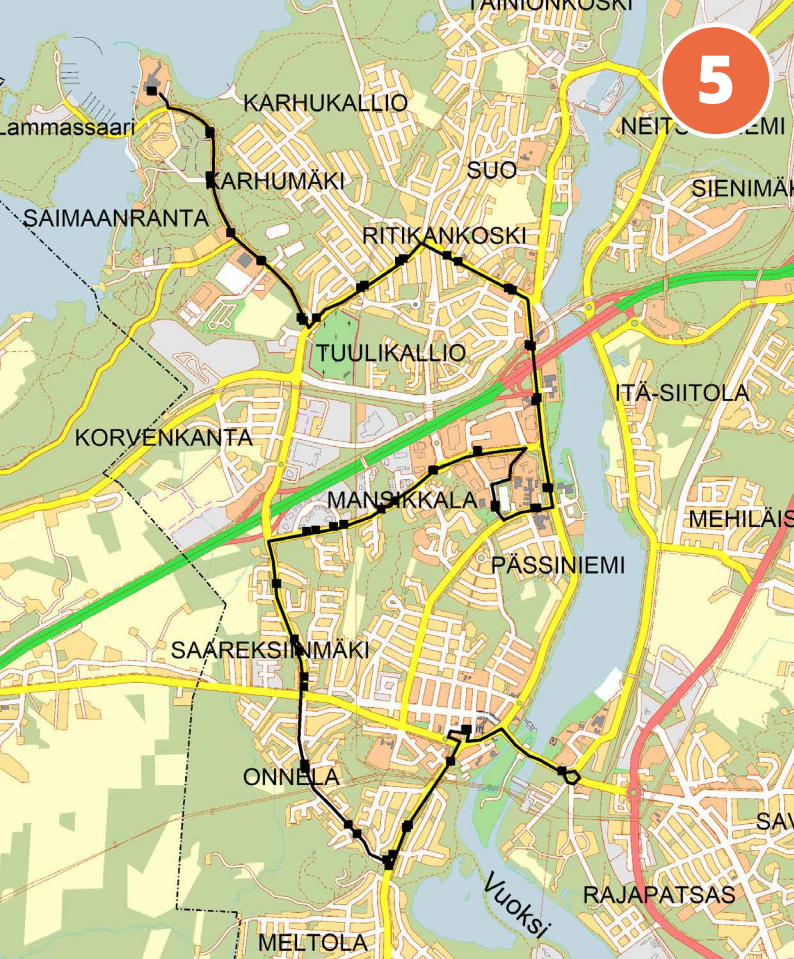

**Reitti Pistetaloilta Kylpylään:** Imatrankoskentie - Helsingintie - Eiononkatu - Olavinkatu - Esterinkatu - Helsingintie - Viipurintie - Meltolantie - Korvenkannantie - Keskuskatu - Kukkolinnankatu - Tietäjänkatu - Koulukatu - Tainionkoskentie - Joutsenonkatu - Lammassaarentie

**Reitti Kylpylältä Pistetaloille:** Purjekuja - Lammassaarentie - Joutsenonkatu - Tainionkoskentie - Koulukatu - Tietäjänkatu - Kukkolinnankatu - Keskuskatu - Korvenkannantie - Meltolantie - Viipurintie - Helsingintie - Esterinkatu - Olavinkatu - Eiononkatu - Helsingintie - Imatrankoskentie

5

11.8.2022 – 3.6.2023  
TALVI

**Reitti Pistetaloilta Kylpylään:** Imatrankoskentie - Helsingintie - Einonkatu - Olavinkatu - Esterinkatu - Helsingintie - Viipurintie - Meltolantie - Korvenkannantie - Keskuskatu - Kukkolinnankatu - Tietäjänkatu - Koulukatu - Tainionkoskentie - Joutsenonkatu - Lammassaarentie

## ARKISIN

Pistetalot	Imatrankoski	Saareksiinmäki	Kaupat	Keskus- asema	Kylpylä
07:15	07:20	07:25	07:30	07:35	07:45
07:45	07:50	07:55	08:00	08:05	08:15
08:15	08:20	08:25	08:30	08:35	08:45
08:45	08:50	08:55	09:00	09:05	09:15
09:15	09:20	09:25	09:30	09:35	09:45
09:45	9:50	09:55	10:00	10:05	10:15
12:10	12:15	12:20	12:25	12:30	12:40
12:40	12:45	12:50	12:55	12:00	12:10
13:10	13:15	13:20	13:25	13:30	13:40
13:40	13:45	13:50	13:55	14:00	14:10
14:10	14:15	14:20	14:25	14:30	14:40
14:40	14:45	14:50	14:55	15:00	15:10
15:10	15:15	15:20	15:25	15:30	15:40
16:10	16:15	16:20	16:25	16:30	16:40
17:10	17:15	17:20	17:25	17:30	17:40
*18:10	18:15	18:20	18:25	18:30	18:40

Auto ei käy kauppojen pihassa.

Kursivoidut ajat ovat arvioituja lähtöaikoja.

\* Koskinäytöspäivinä ko. vuoro päättyy Imatrankoskelle (11.-28.8., 3.-4.9., 15.-16.10. sekä 22.-23.10.)

# Virta

KULTTUURITALO



Syksyllä  
2022

Katso koko ohjelmisto  
[kulttuuritalovirta.fi](http://kulttuuritalovirta.fi)





11.8.2022 – 3.6.2023

TALVI

**Reitti Kylpylältä Pistetaloille:** Purjekuja - Lammassaarentie - Joutsenonkatu -  
Tainionkoskentie - Koulukatu - Tietäjänkatu - Kukkolinnankatu - Keskuskatu -  
Korvenkannantie - Meltolantie - Viipurintie - Helsingintie - Esterinkatu - Olavinkatu -  
Einonkatu - Helsingintie - Imatrankoskentie

## ARKISIN

Kylpylä	Keskus- asema	Kaupat	Saareksiin- mäki	Imatrankoski	Pistetalot
07:15	7:25	07:30	07:35	07:40	07:45
07:45	7:55	08:00	08:05	08:10	08:15
08:15	8:25	08:30	08:35	08:40	08:45
08:45	8:55	09:00	09:05	09:10	09:15
09:15	9:25	09:30	09:35	09:40	09:45
09:45	9:55	10:00	10:05	10:05	10:15
12:10	12:20	12:25	12:30	12:35	12:40
12:40	12:50	12:55	13:00	13:05	13:10
13:10	13:20	13:25	13:30	13:35	13:40
13:40	13:50	13:55	14:00	14:05	14:10
14:10	14:20	14:25	14:30	14:35	14:40
14:40	14:50	14:55	15:00	15:05	15:10
15:10	15:20	15:25	15:30	15:35	15:40
15:40	15:50	15:55	16:00	16:05	16:10
16:40	16:50	16:55	17:00	17:05	17:10
*17:40	17:50	17:55	18:00	18:05	18:10
18:40	18:50	18:55	19:00	19:05	19:10

Auto ei käy kauppojen pihassa.

Kursivoidut ajat ovat arvioituja lähtöaikoja.

\* Koskinäytöspäivinä ko. vuoro päättyy Imatrankoskelle (11.-28.8., 3.-4.9., 15.-16.10. sekä 22.-23.10.)





**Reitti Pistetaloilta Kylpylään:** Imatrankoskentie - Helsingintie - Einonkatu - Olavinkatu - Esterinkatu - Helsingintie - Viipurintie - Meltolantie - Korvenkannantie - Keskuskatu - Kukkolinnankatu - Tietäjänkatu - Koulukatu - Tainionkoskentie - Joutsenonkatu - Lammassaarentie - Purjekuja

**Reitti Kylpylältä Pistetaloille:** Purjekuja - Lammassaarentie - Joutsenonkatu - Tainionkoskentie - Koulukatu - Tietäjänkatu - Kukkolinnankatu - Keskuskatu - Korvenkannantie - Meltolantie - Viipurintie - Helsingintie - Esterinkatu - Olavinkatu - Einonkatu - Helsingintie - Imatrankoskentie

### LAUANTAISIN JA SUNNUNTAISIN (Pistetaloilta Kylpylään)

Pistetalat	Imatrankoski	Saareksiinmäki	Kaupat	Keskus- asema	Kylpylä
10:00	10:05	10:10	10:15	10:20	10:30
11:00	11:05	11:10	11:15	11:20	11:30
13:00	13:05	13:10	13:15	13:20	13:30
14:00	14:05	14:10	14:15	14:20	14:30
16:00	16:05	16:10	16:15	16:20	16:30
17:00	17:05	17:10	17:15	17:20	17:30
19:00	19:05	19:10	19:15	19:20	19:30
20:00	20:05	20:10	20:15	20:20	20:30

### LAUANTAISIN JA SUNNUNTAISIN (Kylpylältä Pistetaloille)

Kylpylä	Keskus- asema	Kaupat	Saareksiinmäki	Imatrankoski	Pistetalat
09:30	09:40	09:45	09:50	09:55	10:00
10:30	10:40	10:45	10:50	10:55	11:00
12:30	12:40	12:45	12:50	12:55	13:00
13:30	13:40	13:45	13:50	13:55	14:00
15:30	15:40	15:45	15:50	15:55	16:00
16:30	16:40	16:45	16:50	16:55	17:00
18:30	18:40	18:45	18:50	18:55	19:00
19:30	19:40	19:45	19:50	19:55	20:00
20:30	20:40	20:45	20:50	20:55	21:00

Auto ei käy kauppojen pihassa.

Kursivoidut ajat ovat arvioituja lähtöaikoja.



**Reitti aamupäivällä:** Viipurintie - Helsingintie - Esterinkatu - Olavinkatu - Einonkatu - Helsingintie - Imatrankoskentie - Vuoksentie - Vuoksenniskantie - Tornansillantie - Tainionkoskentie - Saimaantie - Pienmustalammintie - Paperharjuntie - Joutsenonkatu - Tainionkoskentie - Helsingintie - Einonkatu - Olavinkatu

**Reitti iltapäivällä:** Viipurintie - Helsingintie - Esterinkatu - Olavinkatu - Einonkatu - Helsingintie - Tainionkoskentie - Joutsenonkatu - Paperharjuntie - Pienmustalammintie - Saimaantie - Tainionkoskentie - Tornansillantie - Vuoksenniskantie - Vuoksentie - Imatrankoskentie - Helsingintie - Einonkatu - Olavinkatu - Esterinkatu - Viipurintie

### ARKISIN (aamupäivä)

Perä-meltola	Imatrankoski	Mustalampi	Keskus-asema	Imatrankoski	Perämeltola
07:40	07:45	08:05	08:15	08:25	08:40
08:40	08:45	09:05	09:15	09:25	09:40
09:40	09:45	10:05	10:15	10:25	10:40
10:40	10:45	11:05	11:15	11:25	11:40

### ARKISIN (iltapäivä)

Perä-meltola	Imatrankoski	Keskus-asema	Mustalampi	Imatrankoski	Perämeltola
11:40	11:45	11:55	12:05	12:25	12:40
12:40	12:45	12:55	13:05	13:25	13:40
13:40	13:45	13:55	14:05	14:25	14:40
14:40	14:45	14:55	15:05	15:25	15:40
15:40	15:45	15:55	16:05	16:25	16:40
16:40	16:45	16:55	17:05	17:25	17:40

Auto ei käy kauppojen pihassa.

Kursivoidut ajat ovat arvioituja lähtöaikoja.





6

Kiertosuunta  
aamuvuorot

Kiertosuunta  
iltavuorot

**Reitti aamupäivällä:** Viipurintie - Helsingintie - Esterinkatu - Olavinkatu - Eionkatu - Helsingintie - Imatrankoskentie - Vuoksentie - Vuoksenniskantie - Tornansillantie - Tainionkoskentie - Saimaantie - Piennustalammintie - Paperharjuntie - Joutsenonkatu - Tainionkoskentie - Helsingintie - Eionkatu - Olavinkatu

**Reitti iltapäivällä:** Viipurintie - Helsingintie - Esterinkatu - Olavinkatu - Eionkatu - Helsingintie - Tainionkoskentie - Joutsenonkatu - Paperharjuntie - Piennustalammintie - Saimaantie - Tainionkoskentie - Tornansillantie - Vuoksenniskantie - Vuoksentie - Imatrankoskentie - Helsingintie - Eionkatu - Olavinkatu - Esterinkatu - Viipurintie

# JUHLAPYHIEN MUUTOKSET PAIKALLISLIIKENTEeseen

**Pyhäinpäivänä** la 5.11.2022 ajetaan sunnuntailiikenne.

**Itsenäisyyspäivänä** ti 6.12.2022 ajetaan sunnuntailiikenne.

**Jouluaattona** la 24.12.2022 ajetaan lauantailiikenne klo 13 saakka, jonka jälkeen lähtevät aikataulun mukaiset vuorot on peruttu.

**Ensimmäisenä joulupäivänä** su 25.12.2022 emme liikennöi lainkaan.

**Tapaninpäivänä** ma 26.12.2022 ajetaan sunnuntaivuorot.

**Uudenvuodenaattona** la 31.12.2022 ajetaan lauantailiikenne ja sen lisäksi alla olevat lisävuorot.

**Uudenvuodenpäivänä** su 1.1.2023 ajetaan sunnuntailiikenne.

**Loppiaisena** pe 6.1.2023 ajetaan sunnuntailiikenne.

**Pitkäperjantaina** pe 7.4.2023 ajetaan sunnuntailiikenne

**Pääsiäispäivänä** su 9.4.2023 ajetaan sunnuntailiikenne

**Toisena pääsiäispäivänä** ma 10.4.2023 ajetaan sunnuntailiikenne

**Vappuaattona** su 30.4.2023 ajetaan sunnuntailiikenne ja sen lisäksi alla olevat lisävuorot.

**Vappupäivänä** ma 1.5.2023 ajetaan sunnuntailiikenne.

**Helatorstaina** to 18.5.2023 ajetaan sunnuntailiikenne

**Uudenvuoden yön ja vappuyön lisäliikenne**

ajetaan linjan 3 reittiä pitkin:

Imatrankoski - Keskusasema - Vuoksenniska - Huhtanen,

lähdöt Imatrankoskelta klo 01:00, 02:00, 03:00 ja 04:00.

Kauppataksi tarjoaa asiakkaalle ovelta ovelta kuljetuksen sekä tarvittaessa kantoapua ostosten kanssa. Palvelun hinta asiakkaalle on 5 € suunta, jolloin edestakainen matka maksaa 10 €. Paremmasta palvelutasosta johtuen asiakashinta on hieman joukkoliikenne taksaa korkeampi.

Kauppataksipalvelun tarjoaa Imatran kaupunki yhteistyössä mukana olevien kauppalikkeiden sekä Taksi Saimaan kanssa. Kauppaliikkeet kustantavat osan matkasta mahdollistaen edullisemmän hinnan asiakkaalle.

Kauppataksi ajaa MA, KE ja PE aamu- ja iltapäivävuorot. Aamupäivävuoro lähtee klo 9.00 ja palaa noin klo 11.00. Iltapäivävuoro lähtee klo 14.00 ja palaa noin klo. 16.00.

Kauppataksin palvelualue on koko Imatra. Asiakas viedään lähimpään palvelussa mukana olevaan kauppaan. Poikkeuksena kyydin voi tilata kaikkialta K-Citymarkettiin tai Prismaan.

Kauppataksin reitti muodostuu viimeistään matkustuspäivän aamuna klo 8.00 tehtyjen tilausten mukaan. Tilauksen yhteydessä on ilmoitettava matkustajien määrä, lähtöpaikka ja määränpäinä oleva kauppalike taksille **puh. 0200 164 64**. Puhelun hinta on 1,08 €/puhelu + 1,01 €/min.



TAKSI IMATRA 0200 164 64



## K-Supermarket Vuoksenniska

Torikatu 8  
55800 Imatra

## K-Market Lihatehdas

Vuoksenniskantie 37  
55800 Imatra

## K-Market Rautionkylä

Niskapietiläntie 7  
55910 Imatra

## K-Citymarket Imatra

Tietäjänkatu 2  
55120 Imatra

## ABC Imatra Sale

Tiedonkatu 2  
55420 Imatra

## Prisma Imatra

Karhumäenkatu 1  
55120 Imatra

## S-Market Imatrankoski

Olavinkatu 8  
55100 Imatra

## S-Market Rajapatsas

Ensontie 43  
55610 Imatra

## S-Market Vuoksenniska

Torikatu 8  
55800 Imatra

## K-Market Lappeentie

Lappeentie 41  
55100 Imatra

## K-Market Meltola

Vallinkoskentie 2  
55100 Imatra

**A**

## Kauppataksit

K-Market  
Rautionkylä

S-Market Vuoksenniska

K-Supermarket Vuoksenniska

K-Market Lihatehdas

Prisma Imatra

ABC Imatra Sale

K-Citymarket Imatra

K-Market Lappeentie

S-Market Imatrankoski

S-Market Rajapatsas

K-Market Meltola

MA

KE

PE

Hinta 5 € suunta,  
10 € menopaluu

LÄHTÖ KLO 9 — PALUU KLO 11

LÄHTÖ KLO 14 — PALUU KLO 16

Tilaa kyyti viimeistään matkustuspäivänä  
klo 8.00 mennessä p. 0200 164 64

(1,08 €/puhelu+ 1,01 €/min)

# KUTSUTAKSIT

11.8.2022 – 3.6.2023  
TALVI

Kutsutaksit ajavat arkisin, ei lauantaisin eikä pyhäpäivinä.

## Jäppilänniemi (Alue 1)

TI ja TO klo 9 ja 12

## Linnankoski (Alue 2)

TI ja TO klo 9 ja 12

## Saarlampi (Alue 4)

TI ja TO klo 9 ja 12

Kutsutaksi ajaa vain tilauksesta, joten jokaisesta kuljetusta tarvitsevas-  
ta on viimeistään matkustuspäivänä klo 8.00 ilmoitettava lähtöpaikka  
ja määräpaikka TAKSIIN puh. 0200 16464. Puhelun hinta on 1,08 €/  
puhelu + 1,01 €/min.

Lopullinen reitti ja autojen määrä määräytyy ilmoitusten perusteella.

Kutsutaksissa myydään vain kertalippuja, mutta sillä on vaihto-oikeus  
paikallisliikenteen autoihin. Paikallisliikenteen lippu oikeuttaa myös  
jatkamaan matkaa kutsutaksilla vaihtoajan 60 min rajoissa.



# Kutsutaksit

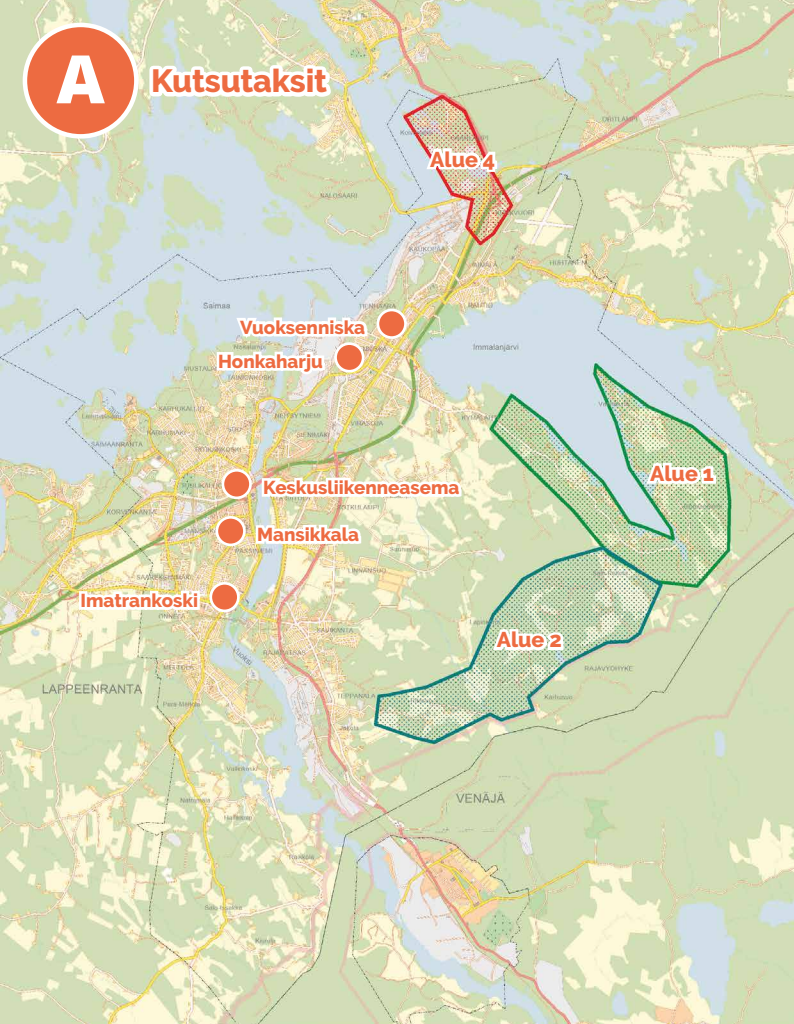

## **Imatran paikallisliikennettä hoidetaan linja-autoilla, kauppataksilla ja kutsutaksilla. Linja-autoissa voi maksaa matkan iLippu-matkakortilla, pankkikortilla ja käteisellä.**

Imatran joukkoliikenteen iLippu-matkakortin voit hankkia Imatran kaupungin asiakaspalvelusta. Asiakaspalvelusta sekä [www.imatra.fi/joukkoliikenne](http://www.imatra.fi/joukkoliikenne) sivuilta saa lisää tietoa maksutavoista ja joukkoliikenteen lipputuotteista. Sovelluksen kautta ostetut lipputuotteet ovat yleensä halvempia.

### **Kertalippu autosta ostettuna:**

Aikuinen 4,00 € | eläkeläinen 3,00 € | lapsi (7-16 vuotta) 2,00 €

### **Kausilippu 30 vrk:**

Aikuinen 54,00 € | eläkeläinen 38,00 € | lapsi (7-16 vuotta) 22,00 € | opiskelija 35,00 €

### **Kausilippu 90 vrk:**

Aikuinen 145,00 € | eläkeläinen 102,00 € | lapsi (7-16 vuotta) 59,00 € | opiskelija 94,00 €

*Eläkeläinen: Eläkeläiskortti tai yli 65 vuotiaat*

Ostaessasi etuhintaisen lipun, sinun tulee varautua varmistamaan oikeutesi ostamaasi etuhintaiseen lippuun tarvittaessa.

Kertalipulla voi vaihtaa haluamalleen linjalle tunnin kuluessa ensimmäisen matkan aloituksesta. Lau-antaisin ja pyhäpäivinä vaihtoaika on 90 min.

Lastenvaunuissa tai -rattaissa kulkevan lapsen kanssa matkustava aikuinen kulkee veloituksetta ja myös alle 7-vuotiaat kulkevat joukkoliikenteessä maksutta.

Apuvälineitä (mm. edessä työnnettävä rollaattori, pyörätuoli) käyttävät matkustajat kulkevat veloituksetta. Turvallisuuden vuoksi linja-autoon mahtuu kahdet lastenvaunut/-rattaat tai apuvälineet. Paikallisliikenteessä pyörätuolilla matkustettaessa on pyörätuolin oltava sellainen, joka saadaan turvallisesti kiinnitettyä autoon.

Lemmikkieläimet kulkevat maksavan asiakkaan kanssa veloituksetta. Pidäthän kuitenkin huolen, ettei lemmikistä aiheudu haittaa muille matkustajille.

Polkupyöriä, potkukelkkoja tai niihin rinnastettavia kulkuvälineitä emme kuljeta paikallisliikenteessä.

Pidätämme oikeuden mahdollisiin aikataulu-, lippu- ja taksamuutoksiin aikataulukauden aikana.

## **MUISTATHAN ANTAA PYSÄHTYMISMERKIN AJOISSA HALUTESSASI PYSÄKILTÄ KYTYIIN!**

Haluatko antaa palautetta: [joukkoliikenne@imatra.fi](mailto:joukkoliikenne@imatra.fi)

Lipunmyyntiasiat: [asiakaspalvelu@imatra.fi](mailto:asiakaspalvelu@imatra.fi)

### **IMATRAN KAUPUNKI**

Virastokatu 2, 55100 IMATRA  
puh. 020 617 2253 Asiakaspalvelu Imatra  
[asiakaspalvelu@imatra.fi](mailto:asiakaspalvelu@imatra.fi)

**IMATRA.FI/JOUKKOLIIKENNE**



DAVID SEIDLER  
KUNINKAAN  
PUHE



*Satu Rasila*  
**HELPPO ERO**



**KUNINKAAN PUHE** koskettava maailmanmenestysnäytelmä  
Ohjaus Raija-Sinikka Rantala (vier.) | Suomennos Aino Piirola  
Ensi-ilta 10.9.2022 | Esitysoikeudet Nordic Drama Corner

**HELPPO ERO** Terapeutin komedia  
Ohjaus Joel Härkönen | Ensi-ilta 22.10.2022

Katso koko syyskauden ohjelmisto: [teatteri-imatra.fi](https://teatteri-imatra.fi)

 **Teatteri  
Imatra**