

JULKISIVU ETELÄÄN PÄÄKOULULLE

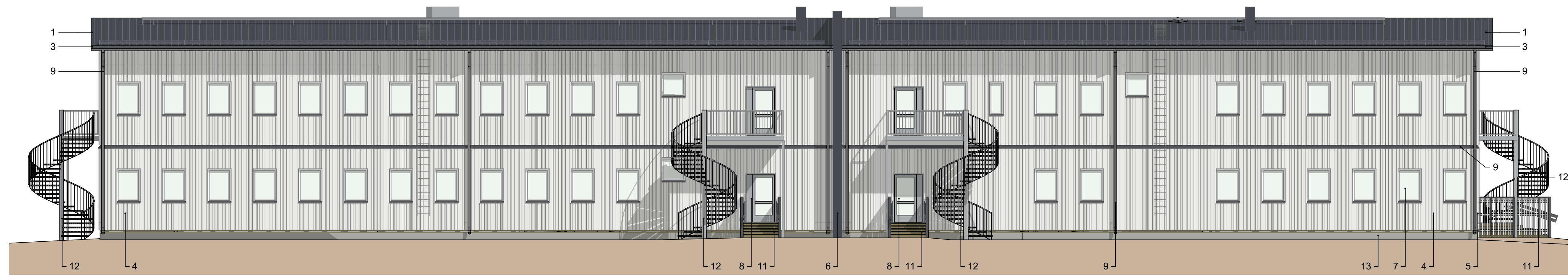

PÄÄTY LÄNTEEN



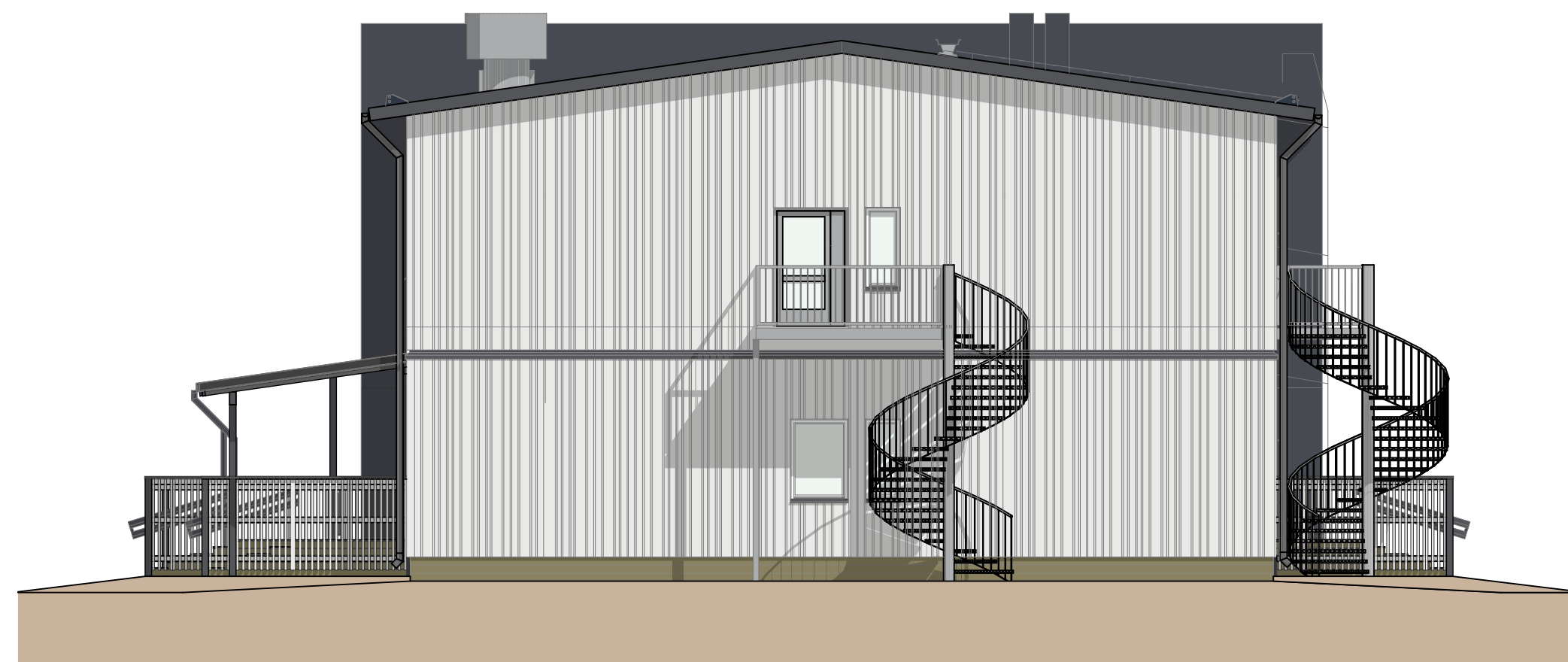

JULKISIVU POHJOISEEN PYSÄKÖINTIALUEELLE



PÄÄTY ITÄÄN

1. PROFILIPELTIKÄTE, TUMMA HARMAA, RR23
2. KATOKSET: BITUMIKERMİKÄTE, TUMMA HARMAA
3. RÄYSTÄSLAUDAT, RÄYSTÄÄN ALAPIUJLI JA KATTOKANNATAJAT, TUMMA HARMAA TVT 612X
4. RIMALAUDOITUS, VALKOINEN, TIKKURILA 619X
5. PEITELAUTA, VALKOINEN, TIKKURILA 619X
6. PALOMUURIN PELLITYKSET, TUMMA HARMAA RR23
7. IKKUNAT, VALKOINEN, RAL 9010
IKKUNAN VESIPELLIT, TUMMA HARMAA, RR23
SMYYGILAUDAT, VALKOINEN, TIKKURILA 619X
8. ALUMIINIOVET, LUONNONVÄRIKSEKSI ANODISOITU ALUMIINI
- 8.1. PUU-ULKO-OVET, TEHDASMAALATTU VALKOINEN
9. RÄYSTÄSKOURUT, SYÖKSYTORVET JA PELLITYKSET, TUMMA HARMAA, RR23
10. PILARIT JA PALKIT, TUMMA HARMAA, TIKKURILA 612X
11. PORTAAT JA LUISKAT:
PÄÄLLILAUDAT JA TOLPAT, TUMMA HARMAA TIKKURILA 612X
PYSTYRIMOITUS, VALKOINEN, TIKKURILA 612X
PORTAIDEN JA LUISKAN RUNKO, PAINEKYLÄSTETTY PUU, RUSKEA
PORTAIDEN JA LUISKAN RITILÄTASOT, SINKITTYY TERÄS
12. PÄÄTYJEN KIERREPORTAAT: SINKITTYY TERÄS
13. SOKKELI: BETONI, PÄÄDYISSÄ PAINEKYLÄSTETTY PUU, RUSKEA

| | | |
|--|---|--|
| A 05.04.2019 LISÄTTY IKKUNA POHJOISEEN | | AA |
| KOORDINAATTIJÄRJESTELMÄ | | KORKEUSJÄRJESTELMÄ |
| Kaupunginosa/Kylä 12 Imatrankoski | Korttel/Tila 68 | Tontti/Rnro 4 |
| Rakennusluokitus Uudisrakennus | Viranomaisen arkistointimerkintä varten | |
| Rakennuskohteen nimi ja osoite KOSKEN KOULU, Rakennus C Moduulikoulu Kanavakatu 6 55100 IMATRA | Piirustuslaji Pääpiirustus | Juokseva nro |
| | Piirustuksen sisältö VÄRI Julkisivut | Mittakaava 1:100 |
|  PARMACO Oy Haarlankatu 4 F (PL 50) 33231 TAMPERE Puh. 020 734 0011 | Suunnittelija / Piirittäjä  Anu Aho Tampere 25.3.2019 | Työnumero - Piirustusnumero 6355 - 006 |
| | | ARK Muutos A |