PITUUSLEIKKAUS 1:1000/1:100

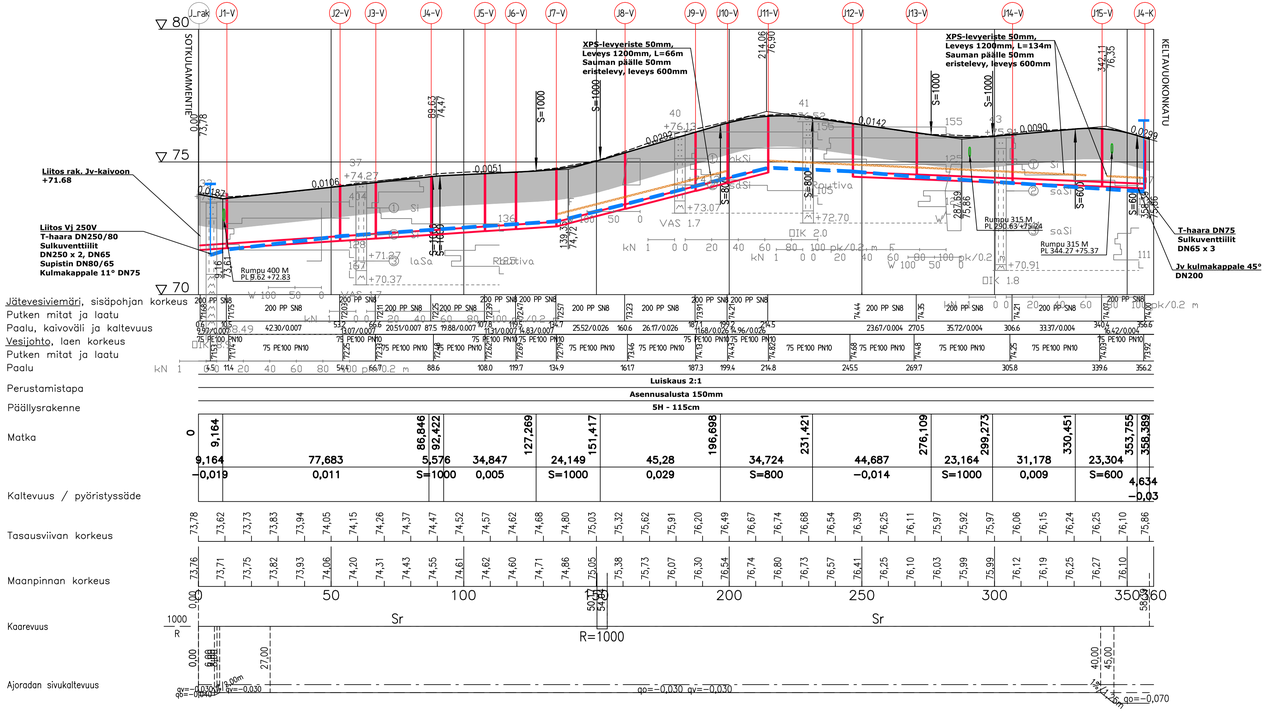

TYYPPIPOIKKILEIKKAUS 1:100 (PL40)

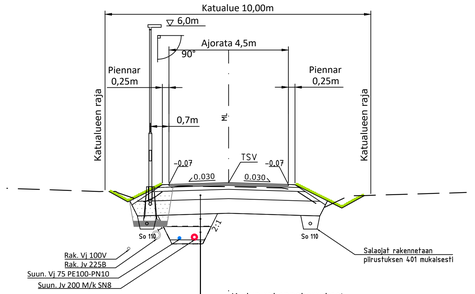

- Kadun rakennekerrokset
- Lopputäyttö
- Alkutäyttö KaM #0/16 300 mm
- Asennusalusta KaM #0/16 150 mm
- Suodatinkangas N3, liepeet käännetään alkutäytön päälle.

PÄÄLLYSRAKENNE

PÄÄLLYSRAKENNE	KATU 5H
Päällyste AB16	5 cm
Kantava krs, KaM 0...16 mm	5 cm
Kantava krs, KaM 0...32 mm	15 cm
Jakava krs, KaM 0...90 mm	35 cm
Suodatin krs, Hk	55 cm
Suodatinkangas N3	kyllä
YHTEENSÄ	115 cm

Koordinaatiluettelo ETRS-GK29, korkeusjärjestelmä N2000. N2000 = N43 + 0,24m

IMATRA

Kaupunkikehitys ja tekniset palvelut

SOTKULAMPI

Valkovuokonkatu
Rakennussuunnitelma

Pituusleikkaus
Tyyppipoikkileikkaus

PÄIVÄMÄÄRÄ	PIIRUSTUSNUMERO
17.01.2023	3270-4

PIRTÄNYT

SUUNNITELLUT

TARKASTANUT

MITTAKAAVA	KANSIO
1:1000/1:100 1:100	

Valkovuokonkatu

RAMBOLL
Ramboll
Laserkatu 6
53850 Lappeenranta
puh. 020 755 611

Suunn ala	Työnro	Tiedosto
TKA	1510071773	

Pirustusnro	Pirustuksia	Muutos
3270-4		

hyv.	suunn.	piirt.	pvm
ANUKO	PETRA	PETRA	17.01.2023

\\files\Projects\RFI2022N008XX\RFI2022N00833\Suunn\1510071773_Sotkulampi_RS_UA1.dwg