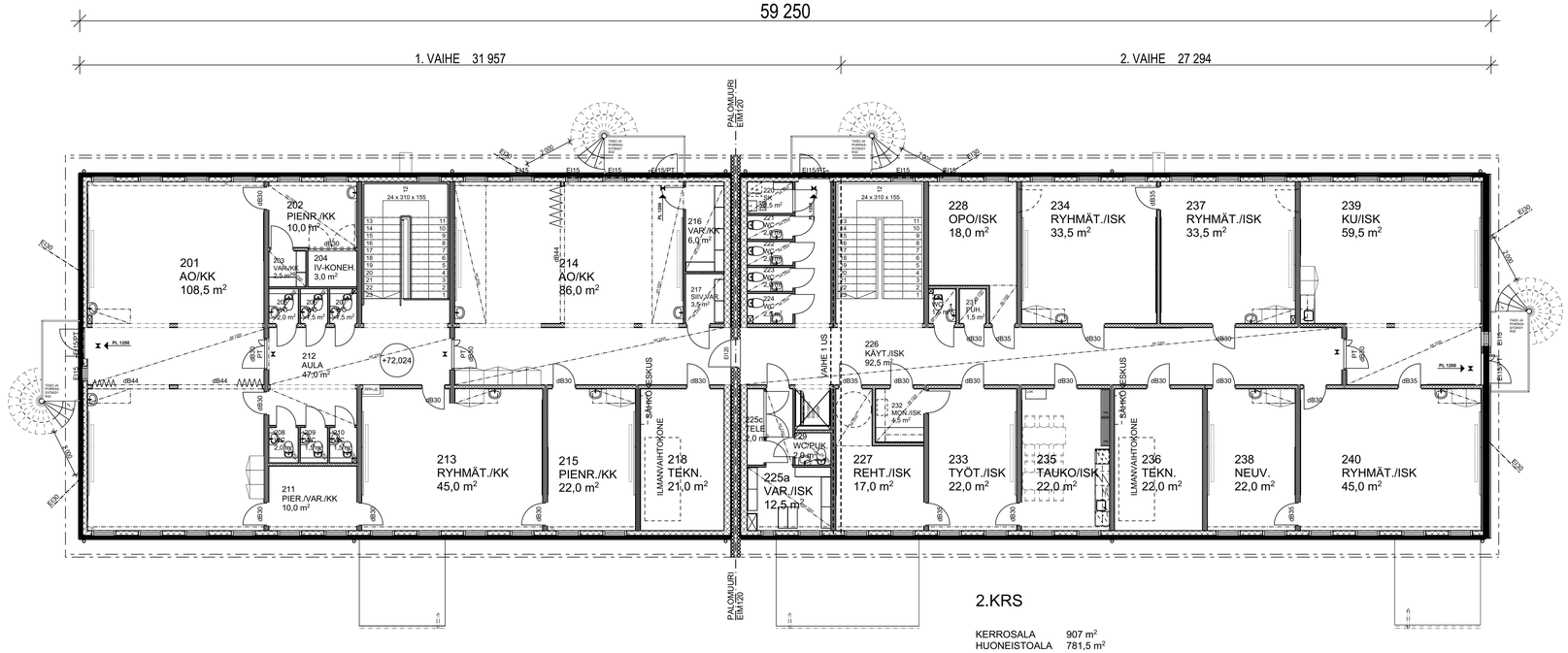

2.KRS

KERROSALA 907 m²
HUONEISTOALA 781,5 m²

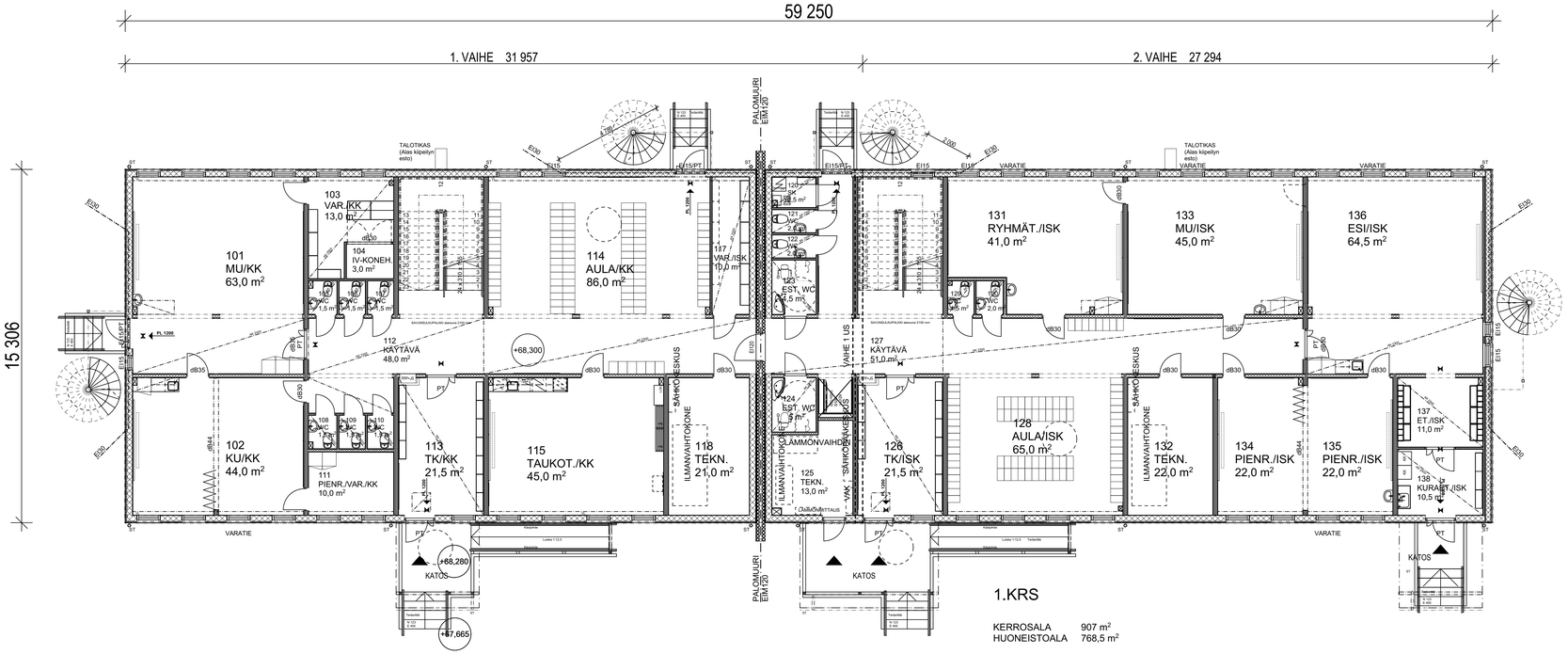

1.KRS

KERROSALA 907 m²
HUONEISTOALA 768,5 m²

RAKENNUS KUULUU PALOLUOKKAAN P2.

YHTÄAIKAISTEN KÄYTTÄJIEN LUKUMÄÄRÄ ENINTÄÄN 250 PALOMUURIN VASEMMALLA PUOLELLA JA ENINTÄÄN 250 PALOMUURIN OIKEALLA PUOLELLA.

SAVUNPOISTO AVATTAVILLAOVILLA JA IKKUNOILLA.

RAKENNUS VARUSTETAAN PALOILMOITINJÄRJESTELMÄLLÄ, JOKA YHDISTETÄÄN HÄTÄKESKUKSEEN 2. VAIHEESSA VUONNA 2021.

LAAJUUSTIEDOT

1. JA 2. KERROS YHTEENSÄ

	1. VAIHE	2. VAIHE	YHTEENSÄ
KERROSALA	975 m²	839 m²	1814 m²
HUONEISTOALA	819 m²	731 m²	1550 m²
TILAVUUS	3690 m³	3150 m³	6840 m³

B	05.04.2019	MUUTETTU TEKNIIKAN LÄPIVIENTIKOTELOINTEJA, SIIRRETTY PESUALLASTA TILOISSA 101 JA 131, LISÄTTY ALAKATTO TILOIHIN 112, 117, 137, 138, 203, 212, 216, 217 SEKÄ 232, SIIRRETTY TILOJEN 137 JA 138 VÄLISTÄ SEINÄÄ, MUUTETTU TILAN 128 RST-ALLAS RST-ALLASTASOKSI, MUUTETTU TOISESSA KERROKSESSA PALOMUURIN OIKEALLA PUOLELLA OPON HUONEEN, HENKILÖKUNNAN WC:N JA JA VARASTON PAIKKAA, LISÄTTY IKKUNA TILAAN 228, LISÄTTY TELETILA AA
A	25.03.2019	POISTETTU KAIKKI PROJEKTORIVARAUKSET, MUUTETTU ALAKATTOJA TILASSA 214 AA

KOORDINAATTIJÄRJESTELMÄ	KORKEUSJÄRJESTELMÄ

Kaupunginosa/Kylä: 12 Imatrankoski	Kortteli/Tila: 68	Tontti/Rnro: 4	Viranomaisten arkistointimerkintöjä varten
Rakennustoimenpide: Uudisrakennus			Piirustuslaji: Pääpiirustus — Juokseva nro
Rakennuskohteen nimi ja osoite: KOSKEN KOULU, Rakennus C Moduulikoulu, Kanavakatu 6, 55100 IMATRA			Piirustuksen sisältö: Pohja 1. ja 2. kerros — Mittakaava: 1:100
PARMACO Oy, Haarlankatu 4 F (PL 50), 33231 TAMPERE, Puh. 020 734 0011	Suunnittelija / Piirtäjä: Anu Aho, Tampere 25.3.2019	Työnumero - Piirustusnumero: 6355 - 002	ARK, Muutos: B

Koski ja Koski2